



**Alles, was ich brauche,  
um alles zu geben.**

[www.bgu-ludwigshafen.de](http://www.bgu-ludwigshafen.de)

Deine  
Ausbildung  
in der BG Klinik  
Ludwigshafen.







# Inhaltsverzeichnis

<b>Operationstechnische/r Assistent/in OTA (m/w/d)</b> .....	<b>2</b>
<b>Anästhesietechnische/r Assistent/in ATA (m/w/d)</b> .....	<b>3</b>
<b>Pflegefachmann/-frau (m/w/d)</b> .....	<b>4</b>
<b>Medizinische/r Fachangestellte/r MFA (m/w/d)</b> .....	<b>5</b>
<b>Medizinischer Technologie für Radiologie MT-R (m/w/d)</b> .....	<b>6</b>
<b>Gesundheitskaufmann/-frau (m/w/d)</b> .....	<b>7</b>
<b>Fachinformatiker/in für Systemintegration (m/w/d)</b> .....	<b>8</b>
<b>Physiotherapeut/in (m/w/d)</b> .....	<b>9</b>
<b>Ausbildungsbegleitendes Studienprogramm Physiotherapie (B.Sc.)</b> .....	<b>10</b>
<b>Duales Studium Pflege (B.Sc.)</b> .....	<b>11</b>
<b>Duales Studium BWL-Gesundheitsmanagement</b> .....	<b>12</b>
<b>Duales Studium Gesundheitsökonomie im Praxisverbund</b> .....	<b>13</b>
<b>Duales Studium Physician Assistant PA</b> .....	<b>14</b>
<b>Logopäde/in (m/w/d)</b> .....	<b>15</b>
<b>Ergotherapeut/in (m/w/d)</b> .....	<b>16</b>



# Operationstechnische/r Assistent/in OTA (m/w/d)

## Aufgaben:

- Vorbereitung und Betreuung der Patientinnen und Patienten vor und während des Eingriffs
- Vorbereitung des OP- Saales (z.B. Bereitlegen der notwendigen Instrumente)
- Assistenz bei chirurgischen Eingriffen (z.B. Anreichen der passenden Instrumente)

## Profil:

- Durchhaltevermögen und Ausdauer
- Zuverlässigkeit, Verantwortungsbewusstsein und Geschick
- Begeisterung für chirurgische Eingriffe

## Eckdaten:

- Ausbildungsdauer: 3 Jahre
- Ausbildungsstart: 01.04., 01.10.
- Ausbildungsvergütung: 1.380 €, 1.446 €, 1.553 €

## Kontakt:

Alexander Seider: [alexander.seider@bgu-ludwigshafen.de](mailto:alexander.seider@bgu-ludwigshafen.de)  
0621 6810-8216



## Zugangsvoraussetzung:

Realschulabschluss oder eine andere gleichwertige, mindestens zehnjährige abgeschlossene Schulausbildung oder einen Hauptschulabschluss, zusammen mit einer mindestens zweijährig abgeschlossenen Berufsausbildung oder einer einjährigen Ausbildung in der Krankenpflegehilfe oder Altenpflegehilfe.

# Anästhesietechnische/r Assistent/in ATA (m/w/d)

## Aufgaben:

- Vorbereitung des OP- Saales (z.B. Kontrolle und Vorbereitung von Narkosegeräten)
- Vorbereitung, Begleitung und Nachsorge von Patientinnen und Patienten (z.B. Kontrolle der Vitalwerte)
- Dokumentation des Narkoseverlaufs
- Wartung von medizinischen Geräten

## Profil:

- Gutes medizinisches und technisches Verständnis
- Spaß an Teamarbeit und dem Umgang mit Menschen
- Lust, bei Operationen dabei zu sein

## Eckdaten:

- Ausbildungsdauer: 3 Jahre
- Ausbildungsstart: 01.04., 01.10.
- Ausbildungsvergütung: 1.380 €, 1.446 €, 1.553 €

## Kontakt:

Alexander Seider: [alexander.seider@bgu-ludwigshafen.de](mailto:alexander.seider@bgu-ludwigshafen.de)  
0621 6810-8216



## Zugangsvoraussetzung:

Realschulabschluss oder eine andere gleichwertige, mindestens zehnjährige abgeschlossene Schulausbildung oder einen Hauptschulabschluss, zusammen mit einer mindestens zweijährig abgeschlossenen Berufsausbildung oder einer einjährigen Ausbildung in der Krankenpflegehilfe oder Altenpflegehilfe.

# Pflegefachmann/-frau (m/w/d)

## Aufgaben:

- Versorgung von Patientinnen und Patienten mit Schwerpunkt Orthopädie- und Unfallchirurgie, Hand-Plastische Chirurgie, Brandverletzungen, Querschnittgelähmte sowie Neurochirurgie
- Begleitung der (beruflichen) Rehabilitation von Beginn an

## Profil:

- Feinfühligkeit, Empathie und Verantwortungsbewusstsein
- Freude an Pflege und Versorgung von Menschen
- Lust auf Teamarbeit
- Gute Deutschkenntnisse in Wort und Schrift (B2-Zertifikat)
- Grundsätzliche gesundheitliche Eignung

## Eckdaten:

- Ausbildungsdauer: 3 Jahre
- Ausbildungsstart: 01.04. / 01.08. / 01.10.
- Übernahmegarantie nach erfolgreichem Abschluss
- Ausbildungsvergütung: 1.380 €, 1.446 €, 1.553 €

## Kontakt:

ausbildungskoordination.pflege@bgu-ludwigshafen.de  
0621 6810-2413



## Zugangsvoraussetzung:

(Fach-) Abitur, Realschulabschluss oder eine andere gleichwertige, mindestens zehnjährige abgeschlossene Schulausbildung / Hauptschulabschluss, zusammen mit einer mindestens zweijährig abgeschlossenen Berufsausbildung / eine mit mindestens „gut“ abgeschlossene Ausbildung als Krankenpflegehelfer /-in oder Altenpflegehelfer /-in.

# Medizinische/r Fachangestellte/r MFA (m/w/d)

## Aufgaben:

- Sprechstundenorganisation und Begleitung
- Unterstützung des Patientenmanagements und der Patientenaufnahme
- Gesamte Vorbereitung der Patientinnen und Patienten bis hin zum OP Check-In und stationäre Versorgung
- Assistenz bei ärztlichen Tätigkeiten und Dokumentation dieser

## Profil:

- Lust auf eine Mischung aus Behandlungen am Patienten und administrativen Tätigkeiten
- Freude am Umgang mit Menschen und der Arbeit im Team
- Gute Kommunikationsstärke und Organisationsfähigkeiten

## Eckdaten:

- Ausbildungsdauer: 3 Jahre
- Ausbildungsstart: 15.08.
- Rotation durch verschiedene Einsatzbereiche der Klinik
- Ausbildungsvergütung: 1.280 €, 1.340 €, 1.437 €

## Kontakt:

Oliver Kautz: [oliver.kautz@bgu-ludwigshafen.de](mailto:oliver.kautz@bgu-ludwigshafen.de)  
0621 6810-8302



## Zugangsvoraussetzung:

Realschulabschluss oder eine andere gleichwertige, mindestens zehnjährige abgeschlossene Schulausbildung / Hauptschulabschluss, zusammen mit einer mindestens zweijährig abgeschlossenen Berufsausbildung.

# Medizinischer Technologie für Radiologie MT-R (m/w/d)

## Aufgaben:

- Arbeit an hochkomplexen Geräten wie der Magnetresonanztomografie (MRT) und der Computertomografie (CT)
- Erstellung von Röntgenaufnahmen
- Unterstützung bei Gefäßdarstellungen (Angiografie)
- Enge Zusammenarbeit mit dem ärztlichen Personal

## Profil:

- Interesse an Naturwissenschaften und dem Umgang mit medizinischer Technik
- Gesundheitliche Eignung
- Zu Ausbildungsbeginn ein Mindestalter von 17,5 Jahren
- Gute Deutschkenntnisse in Wort und Schrift (B2-Zertifikat)

## Eckdaten:

- Ausbildungsdauer: 3 Jahre
- Ausbildungsstart: 01.10.
- Ausbildungsvergütung: 1.280 €, 1.340 €, 1.437 €

## Kontakt:

Achim Krause: [achim.krause@bgu-ludwigshafen.de](mailto:achim.krause@bgu-ludwigshafen.de)  
0621 6810-8540

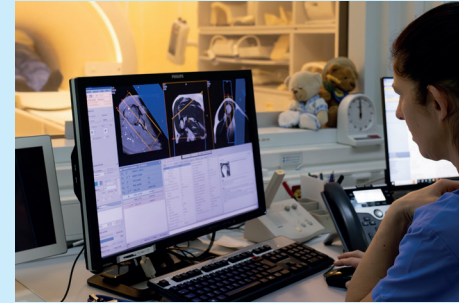

## Zugangsvoraussetzung:

Realschulabschluss, ein gleichwertiger Abschluss oder Abitur / Gute Noten in den naturwissenschaftlichen Fächern (Mathematik, Chemie, Physik und Biologie) / Gesundheitliche Eignung.

# Gesundheitskaufmann/-kauffrau (m/w/d)

## Aufgaben:

- Organisation von Geschäfts- und Leistungsprozessen
- Kaufmännische Tätigkeiten im Finanz- und Rechnungswesen, in der Einkaufslogistik und der Personalwirtschaft

## Profil:

- Begeisterung an einer Tätigkeit in der Zukunftsbranche Gesundheitswesen
- Zuverlässigkeit, Verantwortungsbewusstsein und Selbstständigkeit
- Freude am Organisieren und Planen

## Eckdaten:

- Ausbildungsdauer: 3 Jahre
- Ausbildungsstart: 01.08.
- Ausbildungsvergütung: 1.236 €, 1.290 €, 1.340 €

## Kontakt:

Damaris Schilling: damaris.schilling@bgu-ludwigshafen.de  
0621 6810-8509



## Zugangsvoraussetzung:

Realschulabschluss oder eine andere gleichwertige, mindestens zehnjährige abgeschlossene Schulausbildung oder einen Hauptschulabschluss, zusammen mit einer mindestens zweijährig abgeschlossenen Berufsausbildung.

# Fachinformatiker/in für Systemintegration (m/w/d)

## Aufgaben:

- Beschaffung und Verwaltung von informations- und kommunikationstechnischen Systemen
- Schulung der Anwenderinnen und Anwender
- Kunden- und Nutzerorientierte Organisation unserer vielseitigen Projekte

## Profil:

- Begeisterung für komplexe kaufmännische, technische und mathematische Aufgabenstellungen
- Freude an der Einrichtung, Konfiguration und Verwaltung von IT-Systemen
- Spaß an der Arbeit im Team und der Unterstützung von Kollegen und Kolleginnen bei Anwendungsproblemen
- Sorgfalt, Zuverlässigkeit und Selbstständigkeit

## Eckdaten:

- Ausbildungsdauer: 3 Jahre
- Ausbildungsstart: 01.09.
- Ausbildungsvergütung: 1.236 €, 1.290 €, 1.340 €

## Kontakt:

Matthias Zörcher: [matthias.zoercher@bgu-ludwigshafen.de](mailto:matthias.zoercher@bgu-ludwigshafen.de)  
0621 6810-8450



## Zugangsvoraussetzung:

Realschulabschluss oder eine andere gleichwertige, mindestens zehnjährige abgeschlossene Schulausbildung oder einen Hauptschulabschluss, zusammen mit einer mindestens zweijährig abgeschlossenen Berufsausbildung.

# Physiotherapeut/in (m/w/d)

## Aufgaben:

- Unterstützung der Patientinnen und Patienten bei der Erhaltung, Wiederherstellung und Verbesserung ihrer körperlichen Funktionen
- Untersuchung, Bewertung und Konzeption des Behandlungsplanes (auf der Grundlage der ärztlichen Verordnung)
- Durchführung der Therapie am Patienten in nahezu allen medizinischen Fachbereichen

## Profil:

- Positive Einstellung im Umgang mit Menschen
- Einfühlungsvermögen und Kommunikationsbereitschaft
- Manuelles Geschick und gute Beobachtungsgabe
- Verantwortungsbewusstsein, Sorgfältigkeit und Engagement

## Eckdaten:

- Ausbildungsdauer: 3 Jahre
- Ausbildungsstart: 01.11.
- Ausbildungsvergütung: 1.280 €, 1.340 €, 1.437 €

## Kontakt:

Sekretariat PT-Akademie: [PT-Akademie@bgu-ludwigshafen.de](mailto:PT-Akademie@bgu-ludwigshafen.de)  
0621 6810-2586



## Zugangsvoraussetzung:

Mindestens Mittlere Reife Abschluss oder eine andere gleichwertige Qualifikation / Ärztliches Zeugnis über die physische und psychische Eignung / Erfolgreiche Teilnahme am Aufnahmeverfahren.

# Ausbildungsbegleitendes Studienprogramm (B.Sc.) in Kombination mit der Physiotherapie Ausbildung

## Inhalte:

- Zusätzlich zu medizinisch-therapeutischen Kenntnissen werden wissenschaftliche Denk- und Arbeitsweisen vermittelt

## Abschlüsse:

- Berufsabschluss Staatlich anerkannte/r Physiotherapeut/in
- Hochschulabschluss Bachelor of Science

## Ablauf:

- Studienbeginn nach dem 1. Ausbildungsjahr (Wintersemester)
- Im vierten Jahr ist eine Beschäftigung als Physiotherapeut/in in Teilzeit parallel zum Studienprogramm möglich
- Regelstudienzeit: 6 Semester

## Kontakt:

Sekretariat PT-Akademie: [PT-Akademie@bgu-ludwigshafen.de](mailto:PT-Akademie@bgu-ludwigshafen.de)  
0621 6810-2586



## Zugangsvoraussetzung:

Allgemeine, fach- oder fachgebundene Hochschulreife/ Ausbildungsvertrag mit der PT-Akademie Ludwigshafen.

# Duales Studium Pflege (B.Sc.)

## Aufgaben:

- Unterstützung unterschiedlicher Pflegeteams bei der Versorgung unserer Patientinnen und Patienten
- Begleitung und Verständnis des Pflegeprozesses
- Praktisches Handeln am Patienten sowie patientennahes Management

## Profil:

- Freude an der Pflege und Versorgung von Patienten
- Interesse an Pflegeprozessen und deren Weiterentwicklung
- Gesundheitliche Eignung
- Gute Deutschkenntnisse (mind. B2)

## Eckdaten:

- Ausbildungsdauer: 4 Jahre
- Ausbildungsstart: 01.09.
- Wechsel zwischen praktischen (BG Klink) und theoretischen Einsätzen
- Abschluss: Pflegefachfrau/ Pflegefachmann (m/w/d), akademischer Abschluss Pflege B.Sc.
- Ausbildungsvergütung: 1.380 €, 1.446 €, 1.553 €, 1.553 €

## Kontakt:

Ausbildungskoordination.pflege@bgu-ludwigshafen.de  
0621 6810-2413



## Zugangsvoraussetzung:

Abgeschlossene (Fach-) Hochschulreife oder eine Hochschulzulassungsberechtigung für ein Studium.

# Duales Studium BWL-Gesundheitsmanagement (B.A.)

## Aufgaben:

- Praktische Ausbildung in allen kaufmännischen Bereichen unserer Klinik (z.B. Personalwesen, Medizincontrolling, Finanzen, Qualitätsmanagement, Einkauf)
- Mitarbeit an unterschiedlichen Projekten

## Profil:

- Interesse an der Betriebswirtschaftslehre und ihrer Verknüpfung mit branchenspezifischen Wissen
- Kommunikationsstärke, Durchsetzungsfähigkeit und Belastbarkeit
- Gutes Mathematik- und Zahlenverständnis

## Eckdaten:

- Ausbildungsdauer: 3 Jahre
- Ausbildungsstart: 01.10.
- Dreimonatiger Wechsel zwischen praktischen (BG Klinik) und theoretischen Einsätzen (DHBW)
- Ausbildungsvergütung: 1.236 €, 1.290 €, 1.340 €

## Kontakt:

Damaris Schilling: [damaris.schilling@bgu-ludwigshafen.de](mailto:damaris.schilling@bgu-ludwigshafen.de)  
0621 6810-8509



## Zugangsvoraussetzung:

Allgemeine Hochschulreife oder die Fachhochschulreife mit Nachweis eines bestandenen Studierfähigkeitstest (Deltaprüfung).

# Duales Studium Gesundheitsökonomie im Praxisverbund GiP (B.Sc.)

## Aufgaben:

- Mitarbeit in den verschiedenen kaufmännischen Bereichen unserer Klinik (z.B. Personalwesen, Medizincontrolling, Finanzen, Qualitätsmanagement, Einkauf)

## Profil:

- Interesse an der Organisation der medizinischen Versorgung und der betriebswirtschaftlichen Verknüpfung
- Kommunikationsstärke, Durchsetzungsfähigkeit und Belastbarkeit
- Gutes Mathematik- und Zahlenverständnis

## Eckdaten:

- Ausbildungsdauer: 3,5 Jahre
- Ausbildungsstart: 01.10.
- Wechsel zwischen praktischen Einsätzen (BG Klinik; während der Vorlesungszeit 1,5 Tage/ Woche, während der vorlesungsfreien Zeit Vollzeit) und theoretischen Einsätzen (Hochschule für Wirtschaft und Gesellschaft Ludwigshafen)
- Ausbildungsvergütung: 1.236 €, 1.290 €, 1.340 €

## Kontakt:

Damaris Schilling: damaris.schilling@bgu-ludwigshafen.de  
0621 6810-8509



## Zugangsvoraussetzung:

Allgemeine Hochschulreife oder die Fachhochschulreife oder eine berufliche Qualifikation (z.B. Pflegeausbildung, MFA, Kaufleute im GW mit mindestens Note 2,5) und einen Nachweis zur dualen Komponente (je nach Vorhandensein eines dualen Partners).

# Duales Studium Physician Assistant PA (B.Sc.)

## Aufgaben:

- Mitarbeit bei der Erstellung von Diagnosen und Ausführung des Behandlungsplans
- Unterstützung bei der Dokumentation von Behandlungsabläufen
- Mitwirkung bei der Arbeit auf Station

## Profil:

- Sehr gutes medizinisches und naturwissenschaftliches Verständnis
- Zuverlässigkeit, Verantwortungsbewusstsein und Selbstständigkeit

## Eckdaten:

- Ausbildungsdauer: 3 Jahre
- Ausbildungsstart: 01.10.
- Dreimonatiger Wechsel zwischen praktischen (BG Klinik) und theoretischen Einsätzen (DHBW Karlsruhe)
- Ausbildungsvergütung: 1.236 €, 1.290 €, 1.340 €

## Kontakt:

PD Dr.med. Victoria Struckmann: victoria.struckmann@bgu-ludwigshafen.de  
(Hand-, Plastische und rekonstruktive Chirurgie – Schwerbrandverletzententrum)  
0621 6810-8961

Ann-Kathrin Blessing: Ann-Kathrin.Blessing@bgu-ludwigshafen.de  
(Unfallchirurgie und Orthopädie, Akuttraumatologie)  
0621 6810-2695 (Sekretariat)

14



## Zugangsvoraussetzung:

Allgemeine Hochschulreife, Fachgebundene Hochschulreife oder Fachhochschulreife UND eine abgeschlossene dreijährige Ausbildung in einem Gesundheitsfachberuf (z.B. Physiotherapie, OTA, MFA, Gesundheit- und Krankenpflege).

# Logopäde/in (m/w/d)

## Aufgaben:

- Unterstützung von Menschen mit Kommunikationsstörungen im verbalen und nonverbalen Bereich
- Diagnostik und Behandlung von Dysphagien (Schluckstörungen)
- Behandlung von Stimme und Atmung nach Erkrankungen oder Beatmung

## Profil:

- Belastungsfähige Stimme
- Gute Deutschkenntnisse (mind. B2)
- Verantwortungsbewusstsein, Sorgfältigkeit und Engagement
- Einfühlungsvermögen und Kommunikationsbereitschaft

## Eckdaten:

- Ausbildungsdauer: 3 Jahre
- Ausbildungsstart: 01.04.
- Ausbildungsvergütung: 1.280 €, 1.340 €, 1.437 €

## Kontakt:

Felix Seeger: felix.seeger@bgu-ludwigshafen.de  
0621 6810-8446



## Zugangsvoraussetzung:

Realschulabschluss oder eine andere gleichwertige, mindestens zehnjährige abgeschlossene Schulausbildung / Hauptschulabschluss, zusammen mit einer mindestens zweijährig abgeschlossenen Berufsausbildung.

# Ergotherapeut/in (m/w/d)

## Aufgaben:

- Erstellen eines individuellen Therapiekonzeptes auf der Grundlage der ärztlichen Verordnung und den Zielen der Patientinnen und Patienten
- Unterstützung der Patientinnen und Patienten bei der Erhaltung, Wiederherstellung und Verbesserung ihrer Selbstständigkeit, Selbstbestimmung im Alltag und der gesellschaftlichen Teilhabe (privat und beruflich)
- Unterstützung der Patientinnen und Patienten bei der Durchführung bedeutungsvoller Betätigungen und Aktivitäten
- Durchführung der Therapie am Patienten in allen medizinischen Fachbereichen

## Profil:

- Positive und respektvolle Einstellung im Umgang mit Menschen
- Einfühlungsvermögen und Kommunikationsbereitschaft
- Interesse an Anatomie sowie medizinischen und therapeutischen Themen und gute Beobachtungsgabe
- Verantwortungsbewusstsein, Sorgfältigkeit und Engagement

## Eckdaten:

- Ausbildungsdauer: 3 Jahre
- Theoretische Ausbildung findet an den Medischulen Worms statt
- Ausbildungsstart: 01.10.
- Ausbildungsvergütung: 1.280 €, 1.340 €, 1.437 €

## Kontakt:

Anton Ehli: anton.ehli@bgu-ludwigshafen.de  
0621 6810-8461

16



## Zugangsvoraussetzung:

Realschulabschluss oder gleichwertige Schulbildung (mind. 10 Jahre) bzw. Hauptschulabschluss mit einer mindestens 2-jährigen abgeschlossenen Berufsausbildung. Ärztliches Zeugnis über die physische und psychische Eignung.



**Flex-Pool für Pflegekräfte**



**Kinderbetreuungszuschuss  
bis maximal 150€**



**Lebens- und  
Sozialberatung**



**Zuschuss zum  
Deutschlandticket – 50%**



**Betriebliche Altersvorsorge  
AG übernimmt zu 100%**



**Eigene Kantine**



**Jobrad**



**Breites Angebot an  
Fort- und Weiterbildungen**

# Unsere Benefits



**Gesundheitsangebote:  
Yoga, Spinning, Aqua Jogging,  
uvm.**



**Corporate benefits**



**Fahrrad-Reparatur-Station**



**30 Tage Urlaub**



**Entgelt nach dem  
TV BG Kliniken**



**Parkplätze mit  
E-Ladesäulen**



**BG Klinik**

Berufsgenossenschaftliche  
Unfallklinik Ludwigshafen

BG Klinik Ludwigshafen  
Ludwig-Guttman-Straße 13  
67071 Ludwigshafen

Komm  
zu uns ins  
#teambg  
Jetzt bewerben



WhatsApp  
Bewerber-Chat  
0173 6426868

